



No. 12083

9-0
11

Handwritten notes in Devanagari script, including the number '11438' and various lines of text.

Serial No. of Copy	238
Fee Paid	
S (a)	6.85
S (b)	7.00
Plan Charge	6.00
Total Rs.	19.85
No. of C.T. Paper	15
Deposited	

Record Keeper
11/5/83
Under Secy. Alipur

পাটিশান বা বিভাগ বনটন

মোট সম্পত্তির মূল্য ৭০০০, সাত হাজার টাকা ।

প্রথম পক্ষ :-

১। শ্রী ধরনী মজুমদার, পিতা সুনীয় সুখীর কুমার মজুমদার, জাতি হিন্দু, পেশা চাকরী, সাকিন বারহাম ফরতাবাদ, পো : আ: গড়িয়া খানা সোনারপুর, জেলা ২৪ পরগণা বর্তমান নিবাস গ্রাম পলিচম বালিয়া, পোন গড়িয়া, খানা সোনারপুর ।

Stamp Rs 100/-
" " 30/-
" " 71/-
" " 71/-
" " 71/-

দ্বিতীয় পক্ষ :-

২। শ্রী সঘীর কুমার মজুমদার, পিতা সুনীয় সুখীর কুমার মজুমদার, জাতি হিন্দু, পেশা চাকরী, সাব বারহাম ফরতাবাদ, পো: গড়িয়া খানা সোনারপুর, জেলা ২৪ পরগণা, বর্তমান সাং কোয়ার্টার নং ১ই। - ১৩৭, সেক্টর ২০, রাউরতলা, উড়িষ্যা ।

Total 151/-
and s.o stamp
20 only

Handwritten notes on the right margin.

Handwritten signature or mark.

Handwritten signature or mark.

1544

12/9/83

& K. Roy Adv

5/

Admission
Pence
50

Columbic Co

[Faint, illegible text]

Amount	4.00
Amount of	13-85
Value of status supplies	5.00
Value of Court fees	6.15
Supplies	6.00
Value of Court fees	0.20
Value of Court fees	0.10
Total	29.30

Payee
Twenty nine and
this is only



Challenge

12/9/83
P. K. Anita Roy
7/12/83

1) Executive
2) Akhbari
3) Sami
4)





187



[Faint, illegible text in Bengali script, likely bleed-through from the reverse side of the page.]

1. (a) $\frac{1}{x^2} = x^{-2}$

(b) $\frac{1}{x^3} = x^{-3}$

(c) $\frac{1}{x^4} = x^{-4}$

(d) $\frac{1}{x^5} = x^{-5}$

(e) $\frac{1}{x^6} = x^{-6}$

(f) $\frac{1}{x^7} = x^{-7}$

(g) $\frac{1}{x^8} = x^{-8}$

(h) $\frac{1}{x^9} = x^{-9}$

(i) $\frac{1}{x^{10}} = x^{-10}$

(j) $\frac{1}{x^{11}} = x^{-11}$

(k) $\frac{1}{x^{12}} = x^{-12}$

(l) $\frac{1}{x^{13}} = x^{-13}$

1. (a) $\frac{1}{x^2} = x^{-2}$
(b) $\frac{1}{x^3} = x^{-3}$
(c) $\frac{1}{x^4} = x^{-4}$
(d) $\frac{1}{x^5} = x^{-5}$
(e) $\frac{1}{x^6} = x^{-6}$
(f) $\frac{1}{x^7} = x^{-7}$
(g) $\frac{1}{x^8} = x^{-8}$
(h) $\frac{1}{x^9} = x^{-9}$
(i) $\frac{1}{x^{10}} = x^{-10}$
(j) $\frac{1}{x^{11}} = x^{-11}$
(k) $\frac{1}{x^{12}} = x^{-12}$
(l) $\frac{1}{x^{13}} = x^{-13}$

*



১৩৩৮
 ১৩৩৯
 ১৩৪০
 ১৩৪১
 ১৩৪২
 ১৩৪৩
 ১৩৪৪
 ১৩৪৫
 ১৩৪৬
 ১৩৪৭
 ১৩৪৮
 ১৩৪৯
 ১৩৫০
 ১৩৫১
 ১৩৫২
 ১৩৫৩
 ১৩৫৪
 ১৩৫৫
 ১৩৫৬
 ১৩৫৭
 ১৩৫৮
 ১৩৫৯
 ১৩৬০

প্রকাশ থাকে যে ওএ বাটোয়ারা দলিলে প্রতিটি পক্ষ যে অংশ প্রাপ্ত হইল তাহাতে
 খাতাখাতের নিমিত্ত দুইটি কমন প্যাসেজ ব্যবহার করিবে। যাহা ওএ দলিল সংলগ্ন
 নকসায় সীমায়িত দ্বারা চিহ্নিত ও প্রদর্শিত হইল। উক্ত কমন প্যাসেজ দুয়ের
 মধ্যে ১১১ নং দাগের উত্তর সীমানায় উত্তর দক্ষিণ বরাবর ২৬' ফুট দৈর্ঘ্য ও পূর্ব
 পশ্চিম বরাবর ১১৪ ফুট ~~দৈর্ঘ্য~~ দৈর্ঘ্য ও ৮ ফুট প্রশস্ত হইবে এবং
 পশ্চিম সীমানায় উত্তর দক্ষিণ বরাবর ১২৫ ফুট দৈর্ঘ্য ও ৮ ফুট প্রশস্ত তনমধ্যে
 ৪ ফুট পরিমিত জমি বর্তমান বাটোয়ারা দলিলের ১১১ নং দাগের জমি হইতে
 পূর্ব পশ্চিম সীমানা বরাবর ছাড়া হইবে এবং ১১১ নং দাগের উত্তরাংশে ১১৭ ও
 ১২১ নং খতিয়ান ভুক্ত ১৪৫ ও ১৮৬ দাগের সম্পত্তির সূত্রাধিকারী যথাক্রমে শ্রী দুর্গা
 প্রসন্ন সাহা ও শ্রী অজিত কুমার মন্ডল পং মহাশয়ের বর্তমানে নির্মিত কমন প্যাসেজের
 ব্যবহারের উদ্দেশ্যে আগ্রহ প্রকাশ করায় তাহাদিগের ১৮৫ ও ১৮৬ দাগের জমি হইতে
 দক্ষিণ সীমানা পূর্ব পশ্চিম বরাবর ১১৪ ফুট দৈর্ঘ্য ৪ ফুট চওড়া পরিমিত জমি
 কমন প্যাসেজ হিসাবে ব্যবহারের জন্য ছাড়িয়া দিবেন। শ্রী দুর্গা প্রসন্ন সাহা, শ্রী
 অজিত কুমার মন্ডল পং মহাশয় পন এই দলিলে উল্লিখিত কমন প্যাসেজের নির্মাণের জন্য
 উহা ব্যবহারের জন্য ওএ দলিলে সম্পত্তি পক্ষ বা সমর্থনকারী পাটি স্বরূপে সই করিলেন

আরও প্রকাশ থাকে যে উক্ত কমন প্যাসেজ ওএ বাটোয়ারা দলিলের পক্ষ গণের
 প্রয়োজনের নিমিত্ত ১১১ নং দাগের জমির মধ্যে বরাবর উত্তর দক্ষিণ ১২৫ ফুট
 দৈর্ঘ্য এবং ৮ ফুট প্রশস্ত হইবে যাহা ওএ দলিল সংলগ্ন নকসায় বিশেষ ভাবে
 পাটশান মূলে যে ১২ ফুট প্রশস্ত কমন প্যাসেজ আছে উক্ত কমন প্যাসেজ হইলে
 ১ নং প্লটে খাতাখাতের জন্য ১১১ দাগের মধ্যে হইতে পূর্ব পশ্চিম ৭৪ ফুট
 লম্বা ও ৮ ফুট প্রশস্ত কমন প্যাসেজ মাঝে সর্ব বিধ স্বত্ব ~~স্বত্ব~~

Faint, illegible text, likely bleed-through from the reverse side of the page.



Faint, illegible text, likely bleed-through from the reverse side of the page.

বাহা বিশেষ ভাবে ওএ সহ নকসায় প্রদর্শিত হইল ।
 বাহা বিশেষ ভাবে ওএ সহ নকসায় প্রদর্শিত হইল ।
 বাহা বিশেষ ভাবে ওএ সহ নকসায় প্রদর্শিত হইল ।
 বাহা বিশেষ ভাবে ওএ সহ নকসায় প্রদর্শিত হইল ।
 বাহা বিশেষ ভাবে ওএ সহ নকসায় প্রদর্শিত হইল ।
 বাহা বিশেষ ভাবে ওএ সহ নকসায় প্রদর্শিত হইল ।
 বাহা বিশেষ ভাবে ওএ সহ নকসায় প্রদর্শিত হইল ।
 বাহা বিশেষ ভাবে ওএ সহ নকসায় প্রদর্শিত হইল ।
 বাহা বিশেষ ভাবে ওএ সহ নকসায় প্রদর্শিত হইল ।
 বাহা বিশেষ ভাবে ওএ সহ নকসায় প্রদর্শিত হইল ।

ওএ বাটোয়ারা য়ুলে যে ঘে সম্পত্তি প্রাপ্ত হইল তাহার অন্যান্যিক মূল্য ১০০০ ,
 এক হাজার টাকা। উক্ত বাটোয়ারা সূত্রে প্রাপ্ত সম্পত্তি যে কি বো তাহারা ষোল আনা
 রূপে প্রাপ্ত হইয়া সমুদায় হক হক্কের মালিক হইল ও তাহাতে অপর কোন পক্ষের
 সূত্রে সত্ত্বের দাবী দাওয়া বা খন্ম রহিল না বা থাকিবে না । ওএ দলিলের পক্ষ গন
 ষোল আনা সূত্রে সামিও যে বাহা অংশ প্রাপ্ত হইল তাহা যে বা বাহা অংশ প্রাপ্ত
 হইল তাহা সে বা তাহার পুত্র প্রৌত্রাদি ওয়ারেশান ও স্থনাভিষিও- গণক্রমে দান বিক্রয়
 ব-খক ও সর্ক বিধ হস্তান্তর ক্ষমতা যুক্তে ষোল আনা অংশে সূত্রে বান ও দখলীকার হইবে
 তাহাতে অপর কোন পক্ষের কিংবা ওয়ারেশান কিংবা স্থনাভিষিও- গনের কোন গুহর আপত্তি
 চলিবে না , বা থাকিবে না , বা করিলে ও তাহা বাতিল ও নায়জুর হইব ।

ওএ দলিল য়ুলে তাহারা প্রতিটি পক্ষ তাহাদের নিজ নিজ নাম মিউনিসিপ্যালিটি
 বা পক্ষায়েতে ও অন্য অফিসে সমুহে পত্তন করিয়া নি নিজ অংশ মত খাজনা ও
 ট্যাকস ইত্যাদি আদায় দিতে বাধ্য থাকিবেন ।

প্রকাশ থাকে যে ওএ বিভাগ বনচন নামা দাললে অনুল্লু কল্লা কপি য়ুল দলিলে
 র সহিত টাইপ করা হইয়া লইতে পাটিফিয়েড কপি হইতে পরিবেন । য়ুল দলিলটি বর্তমান
 শ্রী শঙ্কর কুমার মজুমদারে নিকট ও স্ট পক্ষের হেপাজতে থাকিবে এবং ওএ দলিলের
 যে কোন পক্ষের যখন কোন রূপ প্রয়োজন হইবে তাহাকে বা তাহাদিগকে উচিত মত
 রসিদ বঝিয়া লইয়া তৎক্ষণাতঃ উক্ত দলিল দিতে বাধ্য থাকিবে ।

উপরোক্ত বিভাগ বনচন পত্রের ওস্ট পক্ষ শ্রী শঙ্কর কুমার মজুমদারের হেপাজতে
 থাকাকালীন তাহার দেহান্তর ঘটিলে বা তিনি তাহার সম্পূর্ণ সম্পত্তি কোন ক্রমে
 হস্তান্তর করিলে অন্য পক্ষ গণ বা তাহাদের ওয়ারেশান গন সকলে ।

Faint, illegible text, possibly bleed-through from the reverse side of the page.



Faint, illegible text, possibly bleed-through from the reverse side of the page.

Handwritten notes in the top right corner, possibly including the number '2000'.

Main body of the document containing several lines of extremely faint, illegible text.



Lower portion of the document containing faint, illegible text, possibly a signature or additional administrative notes.

Handwritten text in the top right corner, possibly a signature or date, written in a non-Latin script.



2/2/20



all
ans



১৯৯৮
 ১৯৯৯
 ২০০০
 ২০০১
 ২০০২
 ২০০৩
 ২০০৪
 ২০০৫
 ২০০৬
 ২০০৭
 ২০০৮
 ২০০৯
 ২০১০
 ২০১১
 ২০১২
 ২০১৩
 ২০১৪
 ২০১৫
 ২০১৬
 ২০১৭
 ২০১৮
 ২০১৯
 ২০২০
 ২০২১
 ২০২২
 ২০২৩
 ২০২৪
 ২০২৫
 ২০২৬
 ২০২৭
 ২০২৮
 ২০২৯
 ২০৩০
 ২০৩১
 ২০৩২
 ২০৩৩
 ২০৩৪
 ২০৩৫
 ২০৩৬
 ২০৩৭
 ২০৩৮
 ২০৩৯
 ২০৪০
 ২০৪১
 ২০৪২
 ২০৪৩
 ২০৪৪
 ২০৪৫
 ২০৪৬
 ২০৪৭
 ২০৪৮
 ২০৪৯
 ২০৫০

দাগ নং ১১১, ১১৩ উত্ত ১০ কাঠা ৭ সাত ছটাক ৩০ স্কোয়ার ফুট পরিমিত জমি
 যাহা অএ দলিলি সলগ্ন নকসায় বুক নং ৫ এবং সবজু সী যা বেরখা দ্বারা চিহ্নিত
 ও প্রদর্শিত হইল যাহার আনুমানিক মূল্য ১০০০, হাজার টাকা হারাহারি খাজনা ১.১০

। ছ। উপশীল ,

যাহা অএ দলিলের ৫৮ পক্ষ শ্রী শঙ্কর কুমার মন্ডল দ্বারা নিবন্ধিত সূত্রে প্রাপ্ত হইলেন।

উত্ত ১ক। উপশীলের অ-তর্গত ও অ-তত্ত্ব মৌজা বারহাস ফরচাবাদ গ্রামে জে এল নং ৪৭
 রে সা নং ৭, সাবেক খতিয়ান নং ৮৭২, হইতে খ-ড হাল ১৬১৫, ১৫৮৭, ১৭১০ নং
 খতিয়ান উত্ত ১১১ নং দাগের মধ্যে .১৪ কাঠা ২ ছটাক ৩১ স্কোয়ার ফিট পরিমিত জমি
 যাহা অএ নকসায় দলিলি সলগ্ন নকসায় বুক নং ৬ এবং সবজু সী যাবেখা দ্বারা চিহ্নিত ও
 প্রদর্শিত হইল, তাহার আনুমানিক মূল্য ১০০০, । হারাহারি খাজনা ১.৫০ পয়সা ।

। জ। উপশীল

যাহা অএ দলিলের সপ্তম পক্ষ শ্রী মতী বীতা ব্যানার্জী দ্বারা নিবন্ধিত সূত্রে পাইলেন ।

উত্ত ১ক। উপশীলের অ-তত্ত্ব ও অ-তর্গত মৌজা বারহাস ফরচাবাদ গ্রামে জে এল নং
 ৪৭ রে সা নং ৭, সাবেক খতিয়ান নং ৮৭২ হইতে খ-ড ১৬১৫, ১৫৮৭, ১৭১০ খতিয়ানে
 ১১১ নং দাগের মধ্যে ৬ কাঠা ১০ ছটাক ৪ স্কোয়ার ফিট পরিমিত জমি যাহা অএ সহ
 নকসায় বুক নং ৭ কমনা রংএর সী যাবেখা দ্বারা চিহ্নিত হইল । যাহার আনুমানিক
 মূল্য ১০০০, এক হাজার টাকা এবং যাহার হারাহারি খাজনা .৭০ পয়সা যাএ ।

ইসাদী :-

শ্রী বিমান চন্দ্র বসু
 ২০২৪ বঙ্গ
 ২৪ নং
 ২০২৬ বঙ্গ
 ২০২৮ বঙ্গ

টাইপকারক :-

শ্রী সত্যজিৎ চন্দ্র বসু
 ২০২৪ বঙ্গ



PARTITION PLAN OF LATE SUDHIR KUMAR MAZUMDER'S
PROPERTY, C.S. PLOT NOS 991 & 993 (PART)
MOUZA---BARHANSFARTABAD, J.L. No. 47,
P. S.---SONARPUR,
DIST.---24 PARGANAS,
SCALE---40 FT = 1" INCH.

BLOCK N.O.	C.S. PLOT N.O.	DETAILS OF AREA - NAME OF HEIRS	K.	CH.	SF.
1	991 (PART)	SRI DHARANI MAZUMDER	4	9	34
	993 (PART)		2	10	27
	TOTAL		7	4	16
2	991 (PART)	SRI SAMIR MAZUMDER.	10	8	30
3	991 (PART)	SRI SWAPAN MAZUMDER	3	9	17
4	991 (PART)	SRI CHANCHAL MAZUMDER	3	7	20
5	991 (PART)	SRI TAPAN MAZUMDER	9	3	17
	993 (PART)		1	4	14
	TOTAL		10	7	31
6	991	SRI SANKAR MAZUMDER	14	2	39.
7	991 (PART)	SM. RITA BANERJEE	6	10	4

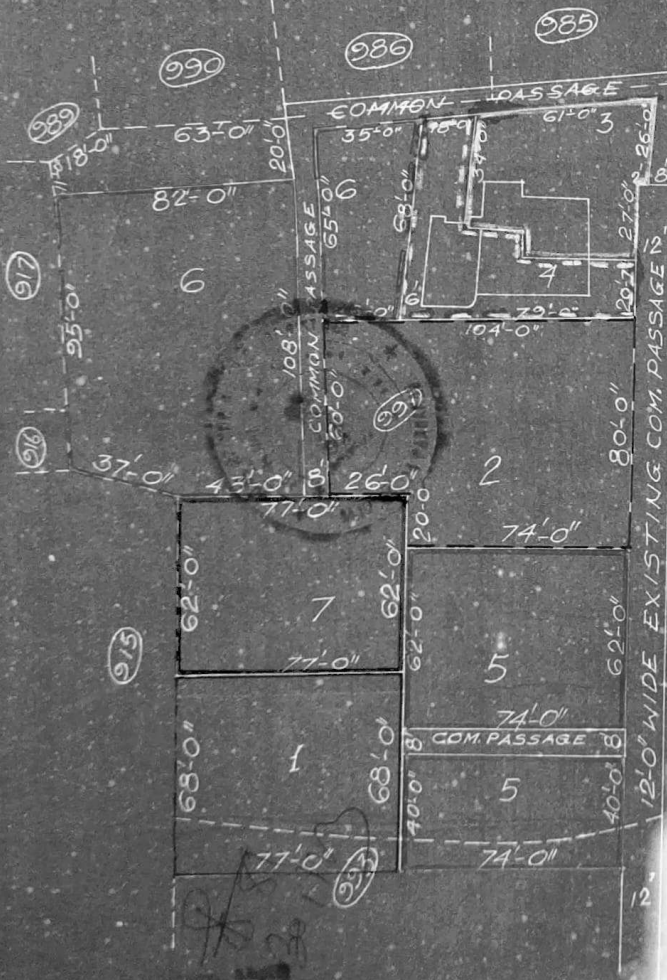

[Faint handwritten notes and signatures, possibly including names like 'Sudhir Kumar Mazumder' and 'Rita Banerjee', and some illegible text.]

sd/- N. C. Guha

S.H.S. Out.

Receipt 4157M

Ahb, 24th.

29.8.83.

no, 2301 670, 22. 8. 83 3500, 100/- 212600 NBS

Sharanu Kumar Majumdar to Barash Barhask

24 Pg, 212600 (6800, sd 2 illegible vernacular)

28 00000000, 2302 670, 22. 8. 83

3500 30/- 212600 NBS Sharanu Kumar

Majumdar to Barash Barhask 24 Pg, 212600

(6800, sd 2 illegible vernacular)

28 00000000, 2304 670, 22. 8. 83 3500

71- Barash Barhask 212600 - to Barash

212600 (6800, sd 2 illegible vernacular)

28 00000000, 2303 670,

22. 8. 83 212600, NBS Sharanu Kumar

Majumdar to Barash Barhask 24 Pg

212600 (6800, sd 2 illegible vernacular)

28 00000000 - - - - -

no, 2768 670, 26. 8. 83 - - - - -

3500 71/- - - - - -

212600 NBS - - - - -

Sharanu Kumar Majumdar - - - - -



12083 Barhas 24 Pg 28/135-

(1380) sd. Illegible text

28 080208

Copied + Read by
Kalyani Mukherjee
1. 10. 83
Compared by
Heva Bose.
1. 10. 83.

Certified that the
document No 12083
has not yet been
transcribed in the
Registrar Book.

Sub-Registrar, Alipore
RECORDED
11/11/83

